Casa Linda

PVRPV Real Estate

Property Information:

$ 449,900.00 USD For Sale

- **Type:**
- **Bed(s):** 3
- **Bath(s):** 4.50
- **Country:** M??xico

- **State / Region:** NAYARIT
- **City:** Riviera Nayarit
- **Area:** Guayabitos
- **Year Built:** 469.00

Property Description:

Hermosa casa ubicada en las colinas sobre Rincon de Guayabitos. Construccion muy moderna con una gran suite principal en la planta baja y una cocina espectacular. Todo se abre a una gran terraza con su propia piscina. 2 dormitorios mas completos con banos completos en el piso superior y mucho espacio para expandirse. Paneles solares para ayudar con los costos. English in More

MLS Vallarta Nayarit Compostela

MLS Vallarta Nayarit Compostela

MLS Vallarta Nayarit Compostela

MLS Vallarta Nayarit Compostela

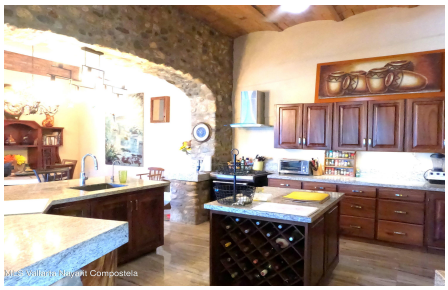
MLS Vallarta Nayarit Compostela

MLS Vallarta Nayarit Compostela