Portovela

PVRPV Real Estate

Property Information:

$ 280,000.00 USD For Sale

- **Type:**
- **Bed(s):** 3
- **Bath(s):** 2.50
- **Country:** M??xico

- **State / Region:** NAYARIT
- **City:** Riviera Nayarit
- **Area:** Jarretaderas
- **Year Built:** 138.62

Property Description:

A solo unos metros del grandioso parque tematico Vidanta World, esta casa en el condominio Portovela, con espacios inteligentes, aprovechamiento de luz natural y aire, ubicada en esquina con excedente de 70mts bellamente disenado para disfrutarlo. cuenta con 3 recamaras , 1 estudio, 2.5 banos . tiene 6 paneles solares de 450 w e inversor de 3200 kw. 1 aire de 2 toneladas en sala, y aire acondicionado de 1 tonelada en cada recamara, 9 ventiladores, persiana y tanque estacionario. cuenta con sistema Smart home.El condominio cuenta con un centro multiple de esparcimiento en el cual puedes utilizar espacios exclusivos con propuestas para todas las edades, casa club, alberca, jacuzzi, splash zone, tobogan, y gimnasio cerrado, acceso controlado, y seguridad 24/7 .

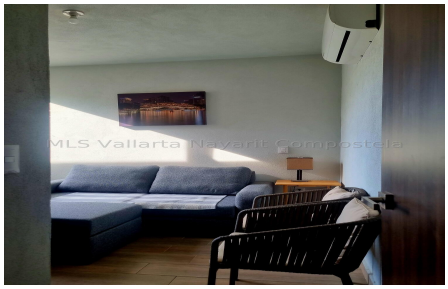

MLS Vallarta Nayarit Compostela

MLS Vallarta Nayarit Compostela

MLS Vallarta Nayarit Compostela

MLS Vallarta Nayarit Compostela

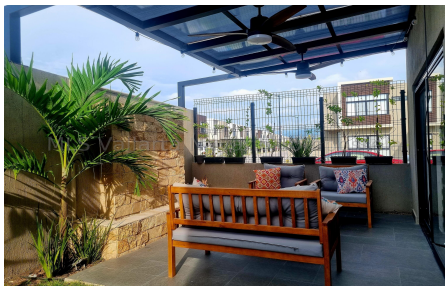
MLS Vallarta Nayarit Compostela

MLS Vallarta Nayarit Compostela

MLS Vallarta Nayarit Compostela

MLS Vallarta Nayarit Compostela

MLS Vallarta Nayarit Compostela