



## Vireo Living PVRPV Real Estate

### Property Information:

**\$ 544,304.00 USD** For Sale

- **Picture Count** 9
- **Status** Active
- **Area** Nuevo Vallarta West
- **Street Number** 291
- **Street Name** Paseo de las Garzas
- **Unit #** 103-A
- **Street** Torre A
- **Zone city** Riviera Nayarit
- **State** NAYARIT
- **Total SqFt** 2829.01
- **Style** 1 Level

- **Total Bedrooms** 2
- **Total Baths** 2.00
- **Full Baths** 2
- **Primary View** Golf Course
- **Floor Number** 1
- **Furnished** Unfurnished
- **# Units in Develop** 56.00
- **Decks/Patios SqFt** 1483.49
- **Price/Sq Meter** 2070.23
- **Total M2 const** 262.92
- **Community** El Tigre

### Property Description:

Descubre Vireo Living, donde el lujo y la naturaleza convergen en Nuevo Vallarta, Nayarit. Situado en el prestigioso fraccionamiento El Tigre Golf & Country Club, este oasis ofrece vistas panorámicas al Fairway 5, rodeado de exuberantes jardines. Disfruta de acogedoras amenidades, diseño excepcional y espacios amplios en la zona más exclusiva de Bahía de Banderas. Vireo Living: un estilo de vida único, una experiencia de paz y tranquilidad. Esta unidad es tipo 2A en la Torre A.

### Features:

- Location **Gated Community, Golf Course**
- Road Type **Paved**
- Sewage **City**
- Title **Escritura**
- Unit Details **Deck/Terrace, Patio**
- Walls **Concrete**
- Water **City**

- Appliances: Oven **Electric**
- Appliances: Range **Electric**
- Construction.: Flooring Type **Travertine**
- Devices: Air Conditioning **Other**
- HOA Info: Dues per month pesos **8201**
- Common Amenities **24 Hours Security, Beach Access, Elevator, Entry Gate System, Garden, Gym, Jacuzzi, Pool, Spa, Tennis/Basketball Court**
- Electricity **CFE**
- HOA Info **24-hr Security, Common Area Maintenance, Pool Maintenance**

PVRPV Real Estate

Lazaro Cardenas 205 Loc-6, Col. Emiliano Zapata Jal. - Mexico 48380

Tel: +521 (322) 222-0638 US / Canada: (206) 388-3703

[www.pvrpvrealestate.com](http://www.pvrpvrealestate.com)

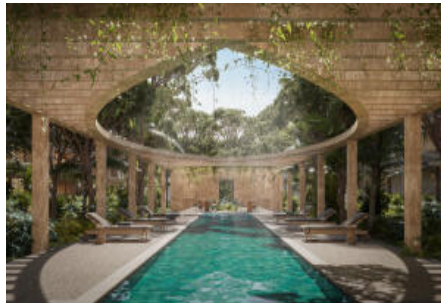
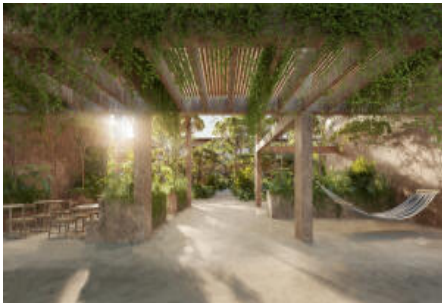

**UNIDAD A103**  
**2 RECÁMARAS + FLEX 'A'**

**ÁREAS COMÚNES**

**RECORRIDO DE CONEXIONES**  
 Salones, 100 m<sup>2</sup>  
 Piscina, 200 m<sup>2</sup>  
 Salas, 70 m<sup>2</sup>  
 Recorridos, 100 m<sup>2</sup>

**PLANTA B. SERVIDOR**